Bartèu - *Le Mag.*

Les infos en direct…

N° 9

Mars 2020

Quelques échos du chantier de réhabilitation de la Maison du Bartèu…
Le Bartèu se trouve à Peyruis *[Alpes de Haute-Provence].*

www.barteu.catho04.fr

Photos : ©Évêché de Digne

Commencer par les fondations…

Épidémie oblige, le chantier s'est ralenti puis arrêté…

Mais voici les dernières images avant l'arrêt…

Les fondations du silo et de la future chaudière sont coulées… On se trouve derrière le Bartèu, près des ateliers et de l'ancien parking…

■ Les fondations, sont creusées…

■ Après avoir creusé, on coule puis on ferraille…

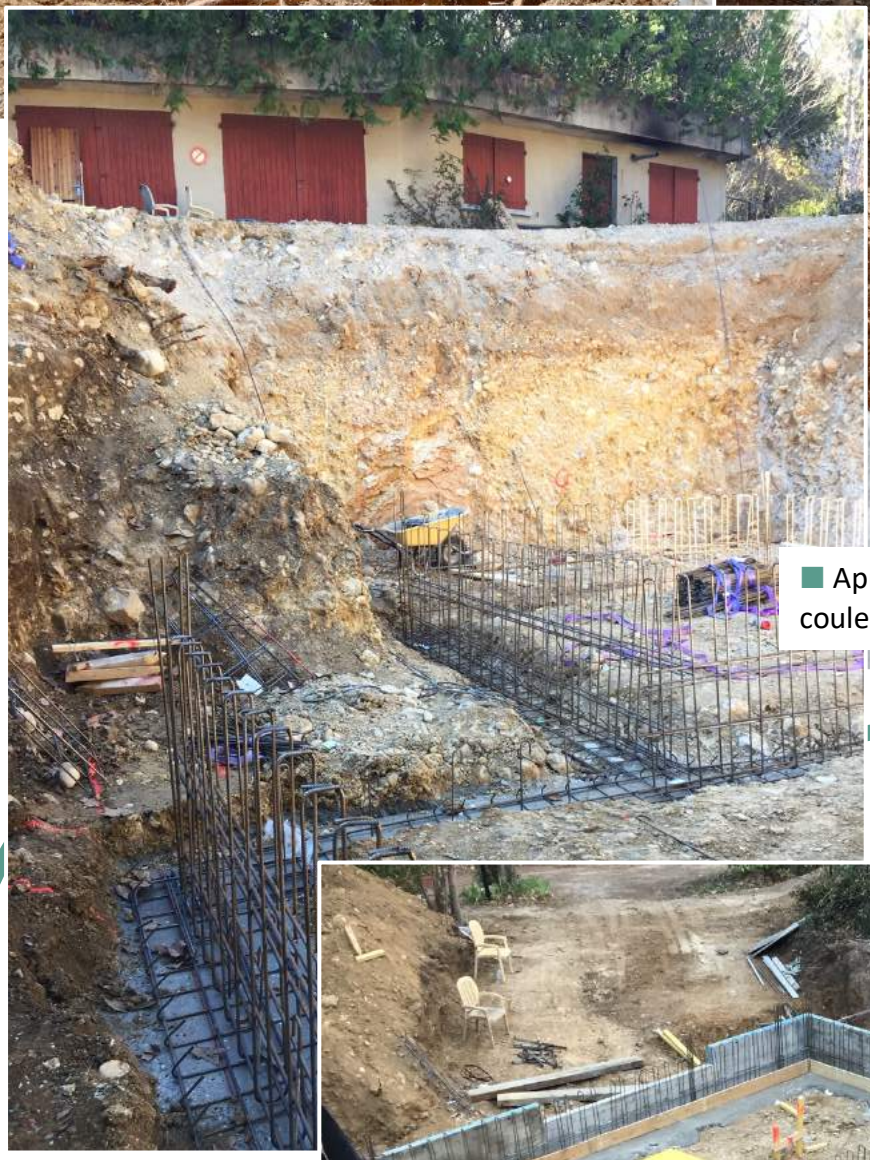

■ Après les fondations, les premiers murs vont s'élever…

Arrivées des tuyaux de chauffage…

Entre la future chaudière [en extérieure, entre le bâtiment principal et celui des Cyprès *(future Maison Mgr de Miollis)*], une tranchée est creusée pour alimenter en eau chaude les différents lieux. Cette tranchée accueillera les arrivées/départs d'eau et les connections électriques.

Sortie de la chapelle et direction les salles à manger…

La tranchée traverse la chapelle…

La tranchée poursuit sa route en traversant les espaces repas…

Creusement dans la salle à manger…

→ *Dans le reste du chantier…*

■ Dans l'ancien escalier, des dalles sont posés à chaque niveau…

■ Puis bétonnés…

■ Donnant un nouvel espace par niveau…

■ Le nouvel escalier a trouvé sa place…

■ Tuyaux, câblage et supports pour le flocage anti-feu…

A suivre dans les prochains numéros de "**Bartèu -** ***Le Mag*****"**… sur notre site dédié

→ *Pour nous aider…*

www.barteu.catho04.fr

Le Bartèu / 27, avenue de la Roche / 04310 PEYRUIS

Merci !